





TOPCON LINK

GUIA PRÁTICO – IMPORTAR ARQUIVO TXT

1. Importando txt para o Topcon Link

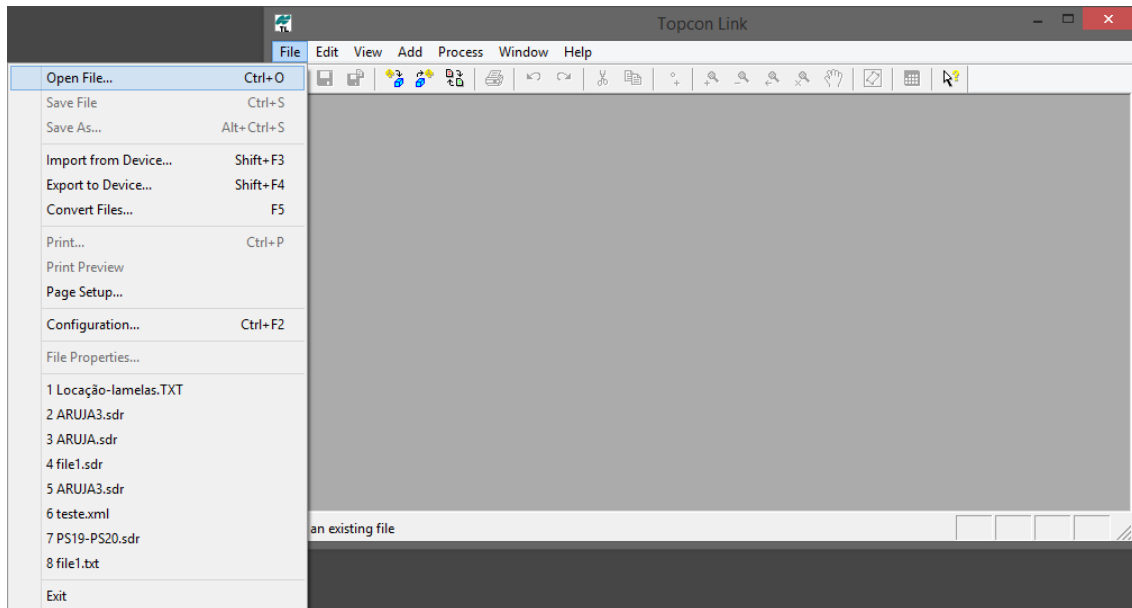
1. No Topcon Link, clique em **File -> Open File...**;



2. Na janela **Open**, clique no botão ;

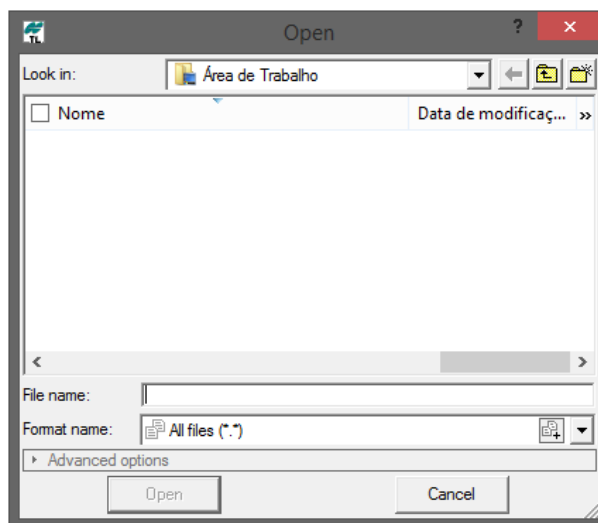

3. Será exibida a janela **Custom Format Properties**;

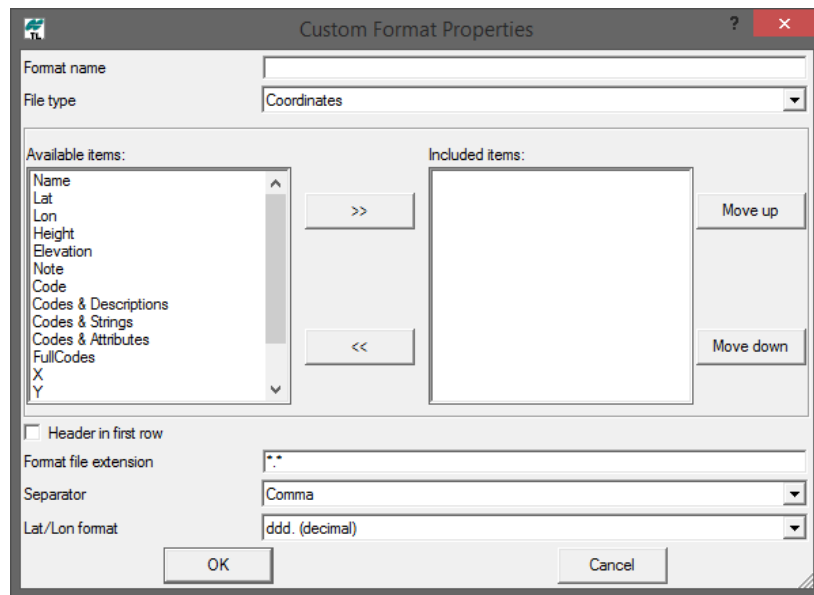

4. Configure o formato como na imagem abaixo, as configurações das colunas, formato do arquivo e separador decimal.

Feita as configurações, clique em **OK**;

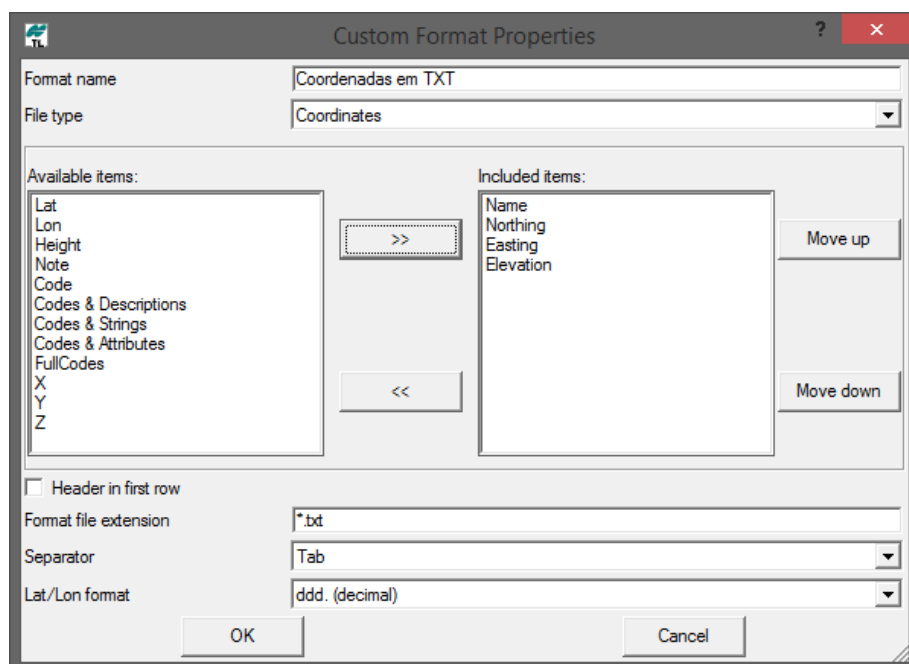

5. Com o formato criado em **Format name**, selecione o arquivo a ser importado e clique em **Open**;

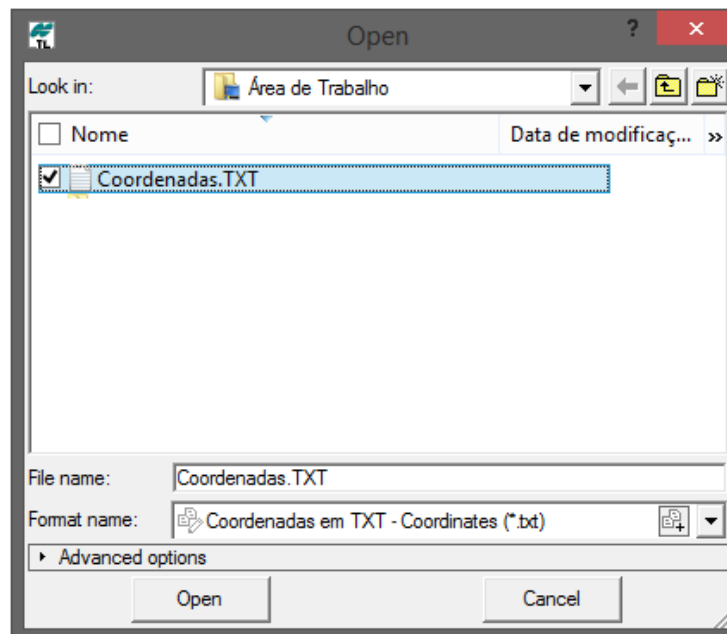

6. O arquivo será exibido na tela.

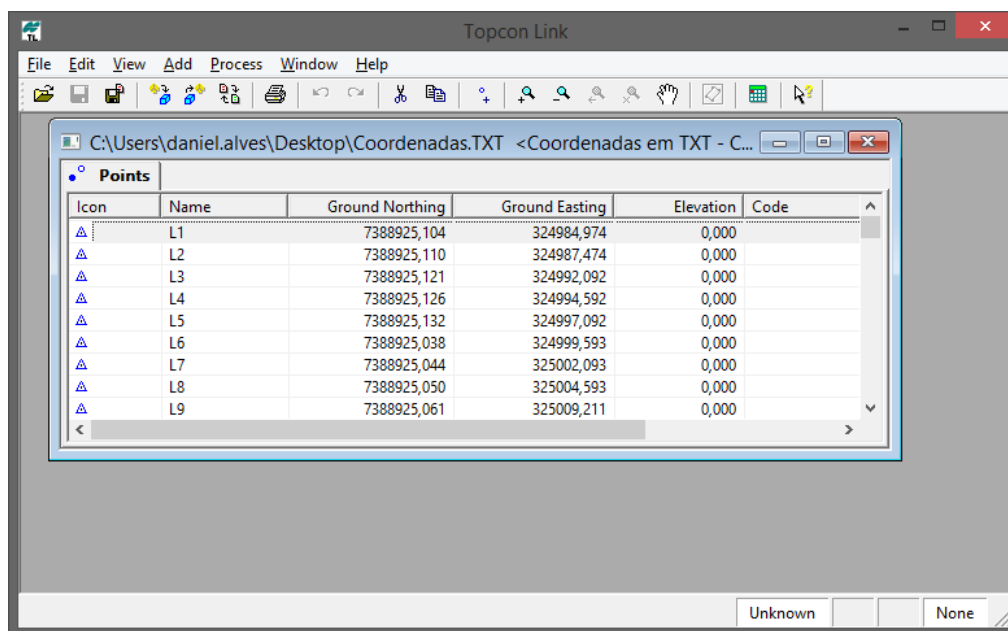

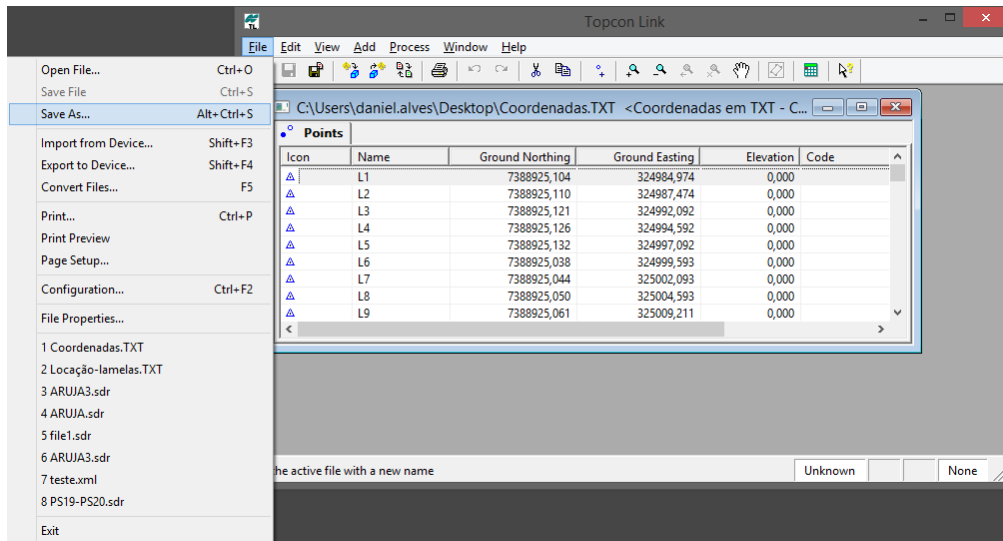

2. Salvar arquivo para importar na estação total

1. No Topcon Link, clique em **Save As...**;

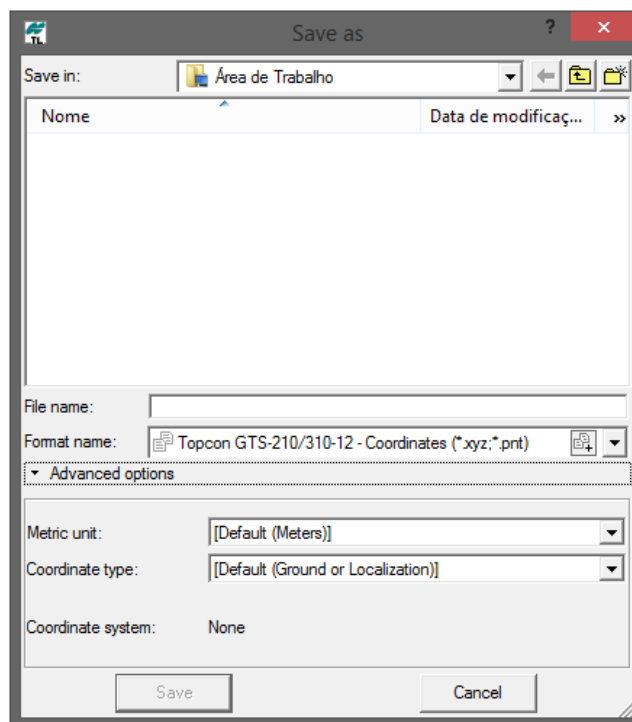

2. Na janela **Save as**, em **Save in** selecione onde o arquivo será gerado;



3. Em **Format name**, clique no botão , será exibida a lista de formatos.

Clique no sinal de + à frente da opção **Coordinates** e selecione a opção destacada;

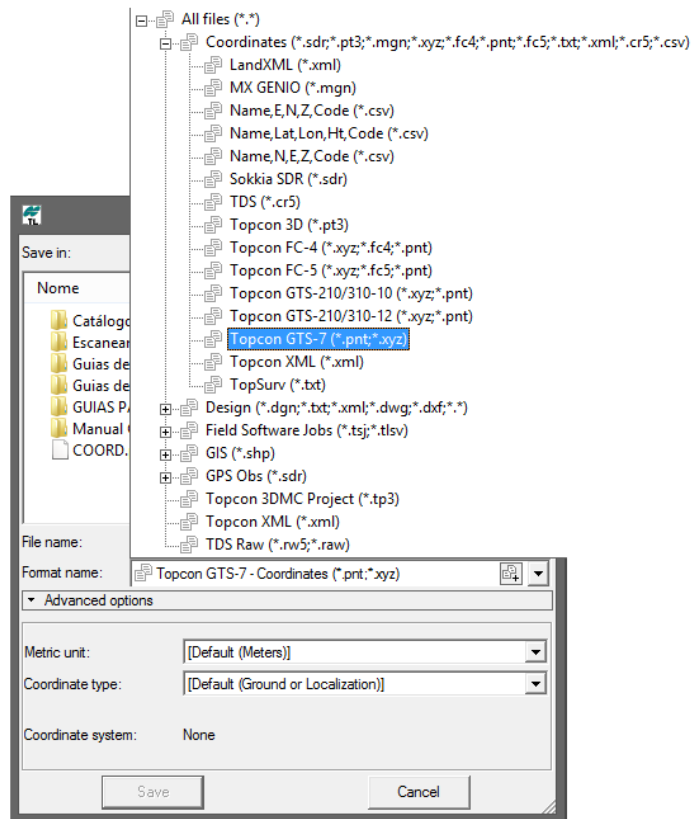

4. Defina o nome do arquivo e clique em **Save**;

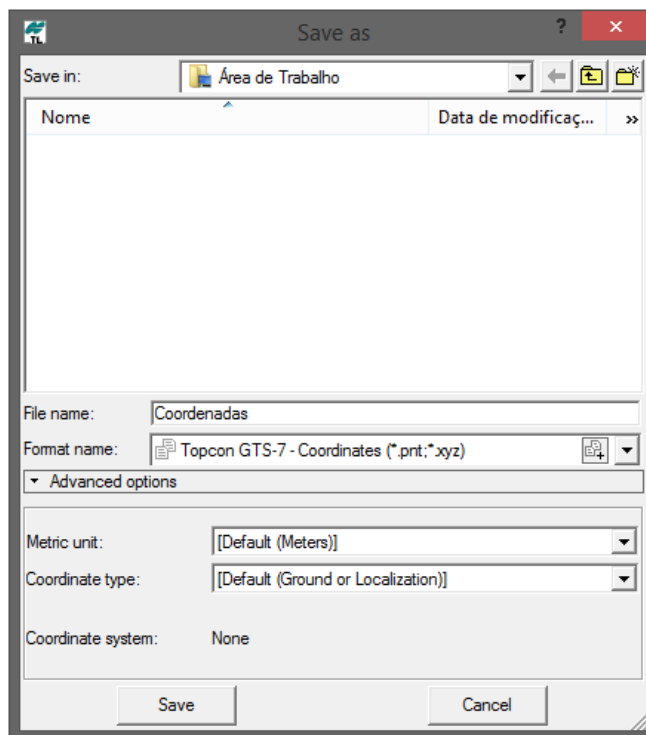

5. Será gerado um arquivo como o mostrado abaixo.

